



Wom

el mundo de...



ALFOMBRAS MÁGICAS

1. Su despacho lo preside un gran *collage* de fotos: "Todas de personas que trabajamos en Nanimarquina". 2 y 5. Su mesa perfecta comienza con paella y acaba con té, "en cualquiera de sus variedades". 3. Aceiteras Marquina, diseñadas por su padre, Rafael Marquina: "Me acompañan desde pequeña.

Dentro guardo especias, arenas y flores de mis viajes".

4. "Me gusta coleccionar teteras de diferentes países, también jabones hechos a mano. Colecciones raras pero baratas". 6. Sus diseñadoras: Sybilla, Menchén Tomás (en la foto, uno de sus vestidos) y Lydia Delgado. 7. Posee obras Mariscal, Brossa y Xano Armenter, y espera adquirir una acuarela de Barceló (en la imagen, una de su serie de Mali). 8. Alfombra Topissimo: "Me siento muy satisfecha de ella, fue la primera con relieve del mercado". 9. Silla BKF de Bonet: "Preside mi salón. Su estética, forma y sencillez la convierten en un símbolo del diseño contemporáneo".

10. El jazmín, un aroma que siempre está presente. 11. En el desierto de Atacama, Chile.



8



9



10

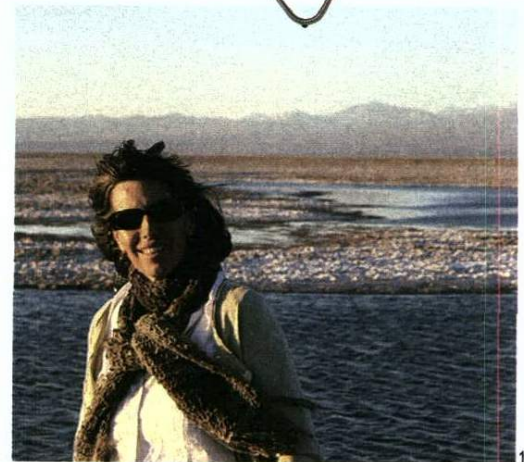

11

Nani Marquina

"Con los años he descubierto que mi trabajo se ha convertido en el centro de mi vida".

Se inspira en África, Latinoamérica o Asia para crear sus coloridas alfombras, piezas que se cotizan internacionalmente, algunas diseñadas por personalidades como Tusquets, Mariscal o Sybilla. Desde 1993 manufactura en la India, país con el que se ha implicado personalmente, ya que financia una escuela en Bhadohi para erradicar el trabajo infantil. —TONI TORRECILLAS